大和高田市立看護専門学校

オープンキャンパスのご案内

　看護学校への進学を希望している方に、本校の特色を理解していただくため、オープンキャンパスを実施いたします。
　学内見学や教育課程の説明、看護体験や在校生・卒業生との交流会も企画しています。
　皆様の参加を心からお待ちしております。

場 所 ： 大和高田市立看護専門学校

日 時 ： 1 回目　令和5年 8 月1日 火曜日　（13:00受付）13:30～16:30
　　2 回目　令和5年 8 月19日 土曜日（13:00 受付）13:30～15:30
　　※2 回目は学校説明会及び個別相談のみとなります。

定 員 ： 各回 40 名（先着順で、定員になり次第、締め切らせていただきます）

対 象 ： 本校への進学を希望している高校 2 年生・3 年生、社会人

持 ち 物 ： 上履き、筆記用具　服装は動きやすい服装でお越しください。

当日の予定 ：【8 月 1 日】13:00～13:20　受付
　　13:30～13:40 オリエンテーション
　　13:40～15:30 学校説明、校舎見学、看護体験
　　15:40～16:10 在校生・卒業生との交流会
　　16:10～16:30 個別相談
　　【8 月 19 日】
　　13:00～13:20 受付
　　13:30～13:40 オリエンテーション
　　13:40～14:20 学校説明
　　14:25～15:10 校舎見学、学校案内
　　15:10～15:30 個別相談

予定している看護体験：血圧測定・包帯法・沐浴・妊婦体験・高齢者体験・手浴

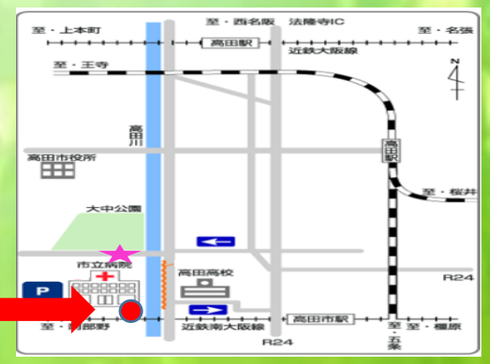

大和高田市立病院の南側です。
公共交通機関でお越しください。

お申込み方法 ： ・下記の参加希望日の URL よりお申し込みください。
　　・申し込みはどちらか 1 回とさせていただきますので、
　　複数のお申し込みはご遠慮ください。
　　申し込み期間：7 月3日（月）～14 日（金）
　　先着順の事前予約制となります。
　　定員になり次第、受付を終了させていただきます。
希望日： 8 月 1 日の方はこちらをクリックしてお申し込みください。
希望日： 8 月19日の方はこちらをクリックしてお申し込みください。

注意事項：
・参加はどちらか 1 回とさせていただきますので、お申し込みもどちらか 1 回となります。参加希望日が定員となり、ご参加いただけない場合、別日に空きがあれば連絡させていただきますので、両日参加できる方は、『参加できる』という項目にチェックをしてください。
・申し込み後、参加の可否については必ずメールを返信させていただきます。
　takada.open1223@gmail.com からのメールが受信できるように設定をお願いいたします。
　申し込み後、1 週間以内に返信がない場合は、学校まで電話にてご連絡ください。
・ご友人と一緒に参加希望の方は、各自でお申し込みください
・新型コロナウイルス感染症対策のため、ご本人のみのご参加とさせていただきます。
　また、当日はマスクの着用をお願いいたします。
　なお、新型コロナ感染拡大の状況によっては、内容を変更、中止する場合があります。
・発熱等でキャンセルされる際は、必ず電話にてご連絡ください。
＊当日参加できない方でも、学校見学は随時受け付けております。
　お電話にてお問い合わせください。

問い合わせ先：
　奈良県大和高田市礒野北町 1-1
　大和高田市立看護専門学校　　オープンキャンパス担当　駒井
　　TEL 0745-53-2901（内線 5248）