

1. 注射

RI 検査薬を体内に注入します。準備室で注入する場合と検査台で注入する場合があります。
※心筋シンチ検査風景(右図)



2. 撮像

RI 検査薬を注入後、数時間待つて撮像を開始します(注入直後から撮像を開始する検査もあります)



3. 検査終了

撮像が終わると検査終了です。帰宅, 帰室していただきます。

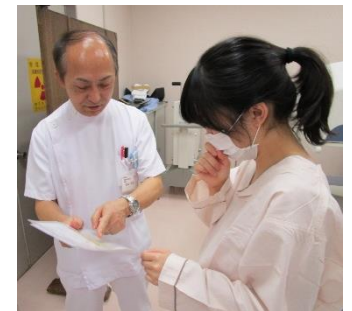

4. 解析

撮像した画像をもとに, 診療放射線技師が解析を行います。

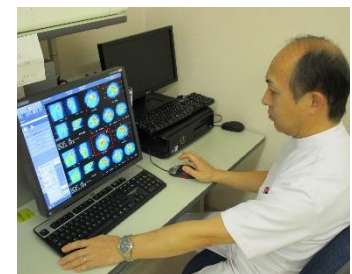

5. 読影

撮像画像, 解析結果をもとに, 画像診断専門医が読影を行い結果を検査依頼医に伝えます。



6. 結果説明

後日あるいは当日, 医師から結果の説明があります。

